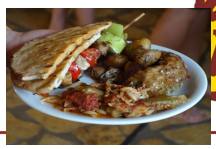

NATÜRLICH REISEN

Beratung & Buchung
Tel: +49 (0)911 890704
Email: anfragen@renatour.de

Reisebeschreibung

Im Honigtal auf Korfu - Familienurlaub Griechenland

Während die Kids buddeln und die schönsten Strandburgen zaubern, entspannen Sie am türkisblauen Meer und lassen sich eine frische Brise um die Nase wehen. Wo es diese Traumkombination gibt? In Agios Georgios im Nordwesten Korfus, eine der schönsten Badebuchten der Insel. Nach einem Strandtag wie aus dem Bilderbuch geht es in nur wenigen Gehminuten zurück zur Unterkunft, die im „Honigtal auf Korfu“ im Olivenhain liegt und Ihren Familienurlaub in Griechenland mit jeder Menge Platz für die Kinder und einer köstlichen korfiotischen Küche perfekt macht.

Reisebeschreibung

<h2>Die wunderschöne Natur rund ums Honigtal im Urlaub genießen</h2>

Korfu, blauer Himmel, Strandurlaub - einfach nur im warmen Sand liegen, um die Sonne auf der Haut zu spüren. Das Meer glitzert türkisblau bis zum Horizont. Zufriedene Kinder bauen Sandburgen, spielen Volleyball oder schnorcheln im glasklaren Wasser. Und wer Ruhe sucht, läuft ein Stück weiter zu kleinen verträumten Kieselbuchten.

Die wunderschöne Natur in Griechenland mit zahlreichen Eselpfaden oder Feldwegen und das mediterrane Klima laden zum Wandern ein. Vorbei an Zypressen, Feigen und wilden Kräutern immer an der Küste entlang oder zu alten Bergdörfern. Im gemütlichen Holzpavillon im Garten können Sie stundenlang sitzen, während Sie die kühle Brise genießen, gemeinsam essen, plaudern, spielen oder ein Glas guten Rotwein trinken. Für Kinder gibt es jede Menge Platz, ob im Garten oder in den Olivenhainen. Und wer auf Reisen einfach nur entspannen möchte, findet zwischen den Bäumen lauschige Plätzchen mit Hängematten. Hier können Sie in aller Ruhe das wunderbare Klima genießen.

<h2 class="bodytext">Urlaub im Honigtal auf Korfu - Traumhafter Familienurlaub in Griechenland</h2>

Das Honigtal liegt im Nordwesten Korfus in Agios Georgios Pagi - einer der schönsten Buchten auf der Insel mit herrlichem Sandstrand. Es gibt Tavernen, Bars, Supermärkte und einige Läden. Direkt am Rand der uralten Olivenhaine steht unsere kleine Gästenanlage für Ihren Familienurlaub in Griechenland. Der Strand ist nur ca. 10 Gehminuten (ca. 500m) entfernt.
Die ca. 20 qm großen Zweibett-Studios verfügen über einen Balkon, Kochbereich und ein Badezimmer mit Dusche/WC (Klimaanlage/Heizung gegen Aufpreis). Ein Zustellbett ist in manchen Studios möglich. Für größere Familien gibt es Studios mit Verbindungsbalkon. Die ca. 40qm großen 3-Zimmer-Wohnungen besitzen 2 Schlafzimmer, eine kleine Küche, ein Badezimmer mit Dusche/WC und einen großen Balkon (Klimaanlage/Heizung gegen Aufpreis). Im Haus Lefkó, auf dem Nachbargrundstück direkt neben unserer Anlage, befinden sich etwas hochwertiger ausgestattete 3-Zimmer- Wohnungen mit 2 Schlafzimmern, einer modernen Wohnküche, einem Badezimmer mit Badewanne/WC und großzügigem überdachten Balkon (Klimaanlage/Heizung gegen Aufpreis).
Zum Spielen, Lesen oder falls in der Nebensaison das Wetter doch mal nicht ganz perfekt ist, steht ein gemütlicher Aufenthaltsraum zur Verfügung. Der riesige Garten mit Sandkasten, Tischtennisplatte, Baumhaus, Schaukeln und Hängematten erfüllt alle Wünsche für Groß und Klein. Hier leben unsere Hühner und Ziegen - die Lieblinge aller Kinder, die ins Honigtal auf Korfu reisen!
Spaziergänge führen von der Bucht ins schöne Bergdorf Afionas oder nach Pagi, wo die meisten Einwohner von Agios Georgios ihren Stammsitz haben. In Pagi wurden 1979 Szenen des James Bond-Films "In tödlicher Mission" mit Roger Moore gedreht – im Kafenion an der winzigen Platia zeigt der Wirt gern ein Fotoalbum mit Aufnahmen dieser aufregendsten Tage, die Pagi je erlebte.

<h2 class="bodytext">Schlemmen mit Blick auf den Olivenhain</h2>

Genießen Sie in Ihrem Familienurlaub in Griechenland neben dem Klima auch die feine griechische Küche: Mit einem leckeren Frühstücksbuffet, zum Teil in Bio-Qualität, beginnt der Tag im Honigtal auf Korfu. An sechs Abenden pro Woche gibt es typisch griechische Fisch-, Fleisch- und vegetarische Köstlichkeiten, inklusive Tafelwasser. Vieles an Gemüse und Salat stammt aus dem eigenen Garten. Das Bier kommt von einer kleinen Brauerei auf Korfu. Nach den Grill- oder Pizzaabenden wird es am Lagerfeuer richtig gemütlich. Einmal pro Woche hat unsere Küche abends frei und Sie haben die Möglichkeit, in den Tavernen in der Bucht zu essen.

<h2>Familienreise mit Kinderprogramm</h2>

Ein Griechenland-Urlaub im Honigtal auf Korfu bietet Kindern (3-7 Jahre bzw. 8-12 Jahre) spannende und kreative Erlebnisse: Wir wandern durch die Olivenhaine und zum Meer und sammeln Naturmaterialien. Steine, Hölzer, Sand und mehr verarbeiten wir zu fantasievollen Objekten. Wir kochen mit einem Solarkocher oder gehen auf Piratenschatzsuche. Kinder erleben die korfiotische Natur mit viel Abenteuer und allen Sinnen. Die Älteren haben auch ihren Spaß, z.B. beim Jonglier-Workshop, einer Nachtwanderung, der Strandolympiade oder bei einer Schnitzeljagd quer durch den Olivenhain. Für die ganz Kleinen bieten wir nach Absprache eine Kleinkindbetreuung an. Saisonzeiten für das Kinderprogramm siehe Leistungen.

<h2>Teenager-Programm im Honigtal</h2>

In den Herbstferien (11.10.-01.11.2025) bieten wir für Familien mit Teenagern (13-17 Jahre) ein besonderes Programm. Ob eine Mountainbike-Tour hinunter vom höchsten Berg Korfus, dem Pantokrator, über einen Ausflug nach Korfu-Stadt, eine Kletter-Tour oder Badespaß bei einem Strand-Turnier, vieles ist hier möglich. Gemeinsame Erlebnisse mit Gleichaltrigen stehen im Vordergrund. Ein Stummfilmdreh, eine spannende Rallye durch die Bucht oder auch ein Lagerfeuerabend am Strand, die Jugendlichen können in diesen Wochen „ihr“ Programm mitgestalten (Teenager-Programm Beispiel). In den Sommerferien 2025 gibt es ein Teenager-Programm in der Villa KaliMeera auf Korfu.

<h2>Kleinkind-Wochen</h2>

In Absprache mit unseren Betreuer*innen vor Ort können Kleinkinder (ab 2 Jahre) in der Nebensaison am Kinderprogramm teilnehmen. Ein Anrecht auf Teilnahme besteht jedoch nicht.

<h2>Aktivprogramm im Honigtal auf Korfu</h2>

Das Honigtal bietet viele Möglichkeiten für einen aktiven und erholsamen Urlaub. Eine geführte Halbtages-Wanderung für Erwachsene ist bereits im Reisepreis enthalten und immer wieder gibt es spontane kreative, sportliche oder informative Gratis-Angebote für Eltern und Kinder, z.B. Wikingerschach für die ganze Familie, Lagerfeuerabende am Strand und mehr.

<h2>Entspannungsprogramm</h2>

An drei Tagen pro Woche können unsere Gäste mit einer Yoga-Einheit vor dem Frühstück in den Tag zu starten. Zweimal für Erwachsene und eine weitere Einheit ganz bewusst für Erwachsene mit Kindern. Zur Entspannung tragen auch unsere Massagen bei.

<h2 class="bodytext">Weitere Angebote im Familienurlaub auf Korfu</h2>

Buchung und Bezahlung der folgenden Angebote erfolgen vor Ort.

- Geführte Wanderungen und Mountainbiketouren: Durch die märchenhaften Olivenwälder oder an der Küste entlang zu wunderschönen Plätzen, romantischen Bergdörfern mit atemberaubendem Blick oder zur Burgruine Angelokastro. Mountainbikes können Sie bei uns preiswert ausleihen.
- Bootstouren: Eine Pause vom Honigtal? Mit dem Boot zu einer einsamen Bucht oder Insel zum Baden und

Schnorcheln, mit leckerem, griechischem Imbiss und erfrischendem Obstsalat. Oder auf eigene Faust mit dem Tretboot zur wunderschönen Zwillingsbucht.
- Entspannend: Genießen Sie die verschiedenen Massage- Angebote.
- Goldschmiedekurse: Erwachsene und Kinder fertigen direkt am Strand unter professioneller Anleitung echte Kunstwerke.
- Surfen, Schnorcheln und Tauchen: Leih-Surfbretter gibt es am Strand. Eine Tauchschule am Ende der Bucht bietet Schnorchelausflüge oder verschiedene Tauchangebote an.

<h2>3D-Rundgang über das Gelände und in die Zimmer im Honigtal</h2>

<h2>Honigtal auf Korfu - seit 1997 alternativer Familienurlaub in Griechenland</h2>

Seit 1997 bieten wir unsere Griechenland-Reisen ins Honigtal auf Korfu an. Wer wissen möchte, warum das Honigtal Honigtal heißt, kann hier die Geschichte zum Honigtal nachlesen.

<h2>Verlängern Sie Ihren Urlaub auf Korfu!</h2>

Villa KaliMeera im Süden der Insel mit dem beliebten ReNatour- Familienprogramm
Segeln um Korfu und nach Paxos
Ferienhaus auf Korfu direkt am Meer, in der Alten Ölmühle oder im Agriturismo auf dem Bio-Bauernhof.

Inklusiv-Leistungen

- Übernachtung inklusive Bettwäsche, Handtücher und wöchentliche Reinigung
- tägliches Frühstücksbuffet und 6 x pro Woche Abendessen
- deutschsprachige ReNatour-Gästebetreuung
- eine geführte Halbtageswanderung
- Entspannungsprogramm (3 Std. pro Woche)
- Kinderprogramm 3-7 J. (11 Std. pro Woche): 10.05.-01.11.; Kinderprogramm 8-12 J. (11 Std. pro Woche): 07.06.-21.06., 05.07.-13.09., 04.10.-01.11.; Teenager-Wochen 13-17 J. (11 Std. pro Woche): 11.10.-01.11.
- Klimaschutz-Beitrag mit atmosfair: 100% CO2-Kompensation Ihrer An-/Abreise
- Digitale Reiseunterlagen in der ReNatour-Reiseapp

Hinweise

Unterkunft

Kleine Gästeanlage bestehend aus:

- fünfzehn 1-Zimmer- Studios (ca. 20qm) mit Doppelbett (1 Zustellbett in einigen Studios möglich), Kochzeile, DU/WC, Safe und Balkon (Klimaanlage/Heizung 3 € pro Tag bei Bedarf). Beispiel-Grundriss eines Studios Einige Studios sind über Balkone verbunden.
- Vier 3- Zimmer-Wohnungen (ca. 40qm, für 3- 5 Personen) mit 2 Schlafzimmern, kleiner Küche, einem Badezimmer mit Dusche/WC, Safe und großem Balkon (Klimaanlage/Heizung 3 € pro Tag bei Bedarf).
- Fünf ca. 50qm große 3-Zimmer-Wohnungen auf dem Nachbargrundstück im Haus Lefkó mit 2 Schlafzimmern für 2 bzw. 3 Personen, einer modernen Wohnküche, einem Badezimmer mit Badewanne/WC, gratis-WLAN im Bereich der Rezeption, Safe und großzügigem überdachten Balkon (Klimaanlage/Heizung 3 € pro Gerät und Tag bei Bedarf).

gratis WLAN in der Gästeanlage im Bereich des ReNatour- Büros
Entfernung zum Strand ca. 500m; für den Weg zum Strand können Sie unsere Bollerwagen kostenlos nutzen!
Bettwäsche: Bettdecke und Kissen bestehen aus Microfasern (100% Polyester). Die Bettbezüge und Laken sind aus einem Baumwoll-Polyester- Mischgewebe hergestellt.
Nutzung der Gemeinschafts-Waschmaschine 5 €/Trommel inkl. Waschmittel
Im Büro können Sie praktische Dinge gratis ausleihen wie Fön, eine Kraxe zum Wandern mit Kindern, Babyphone, Töpfchen, Regenschirm etc.
Diese Reise finden Sie übrigens auch unter www.honigtal-auf-korfu.de
Die Unterkunft ist allgemein für Personen ohne Mobilitätseinschränkung geeignet. Sind Sie mobil eingeschränkt, sprechen Sie uns bitte an.

Verpflegung

Im Rahmen der Halbpension gibt es ein leckeres Frühstücksbuffet und am Abend typisch griechische Gerichte inklusive Tafelwasser. Weitere Getränke und kleine Snacks zu fairen Preisen erhalten Sie gegen Bezahlung an der Bar (Preisänderungen möglich).
Wenn Sie eine vegetarische Verpflegung wünschen, bestellen Sie dies bitte bei der Buchung.
Allergien/Lebensmittelunverträglichkeiten: Sollten Sie bezüglich des Essens bestimmte Wünsche haben, so teilen Sie uns dies bitte vor Ihrer Reise mit. Unser Koch geht auf Sonderwünsche ein, soweit möglich. Bitte haben Sie Verständnis, dass wir spezielle Lebensmittel (z.B. Sojamilch, Dinkelbrot) zwar gerne besorgen, diese aber nicht im Rahmen der regulären Halbpension anbieten können und dabei entstehende Zusatzkosten in Rechnung stellen müssen.

Für Kinder und Jugendliche

Kinderprogramm (11 Std./Woche, 3-7 Jahre bzw. 8-12 Jahre) und Teenager-Wochen (11 Std./Woche, 13-17 Jahre) sind zu bestimmten Saisonzeiten inklusive => siehe Leistungen

In der Nebensaison gibt es für Kinder (2 Jahre) die Möglichkeit, ins Kinderprogramm (3-7 Jahre) zu schnuppern. Ein Anrecht auf Teilnahme besteht jedoch nicht.

Bitte beachten Sie, dass Kinder grundsätzlich nur am Programm teilnehmen können, wenn sie "windelfrei" sind.

Babysitting oder eine Kleinkindbetreuung ist nach Absprache vor Ort außerhalb des Kinderprogramms möglich (Aufpreis zahlbar vor Ort).

Babybett oder Rausfallschutz bei Buchung bitte mit bestellen (kostenfrei).

Freizeit & Umgebung

Einen Beispiel- Wochenplan für das Gäste-Programm finden Sie hier!

Unser Entspannungs-Programm: Yoga im Honigtal und Massagen.

Bootstouren durch die Inselwelt Korfus: Mit viel Sorgfalt und Vorbereitung haben wir verschiedene Touren zusammengesucht und freuen uns, dass wir Ihnen so die Insel näher bringen und zeigen können. Ab ca. 15 Teilnehmern. Die Bootstouren kosten für Erwachsene € 35, Kinder 2-12 J. € 25, 0-1 J. gratis, ab 12 Teilnehmern (Stand 2024)

Geführte Wanderungen 16 € - 25 € p.P. und Mountainbiketouren (inkl. Rad) 18 € p.P. ab 3 Teilnehmern (Stand 2024)

Tauchen: Der Korfu Diving Fun Club bietet verschiedene Tauchkurse an, wie Schnupperkurse, Lizenztauchen, Tauchscheinkurse oder Schnorcheln.

Schirme/Liegestühle können Sie am Strand für ca. 8 €/Tag mieten.

Der Bootsverleih am Strand hat auch SUP im Angebot.

Radfahren/Vespas: In der Bucht kann man diverse Zweiräder mieten. Mountainbikes und Radhelme können Sie preiswert ausleihen. Die Landschaft ist hügelig bis bergig und daher sehr anspruchsvoll für Radler.

Ärztliche Versorgung: Ein Allgemeinmediziner und HNO-Arzt ist in Arillas (20 Auto-Minuten), er spricht Deutsch.

Goldschmiedekurse: In der Bucht gibt es direkt am Strand eine Goldschmiede, die Goldschmiedekurse für Erwachsene und Kinder anbietet.

Anreise

Mit Bahn/Auto und Fähre: Bahnfahrt nach Ancona (Fahrzeit z.B. von München ca. 11 Std.). Alternativ Autofahrt nach Ancona (Entfernung von München ca. 800 km, Fahrzeit ca. 8 Std.). Fährfahrt ab Ancona via Igoumenitsa nach Korfu (Dauer ca. 24 Stunden). Zwischen Igoumenitsa und Korfu verkehren in etwa stündlich verschiedene Fähren. Lesen Sie den Info-Artikel zur Anreise mit Bahn und Fähre nach Korfu.

Mit dem Flugzeug: Flug bis Flughafen Korfu. Weiter mit Mietwagen oder Taxitransfer (auf Vorbestellung, zahlbar vor Ort) ins Honigtal, Fahrzeit ca. 1 Stunde. Alternativ mit dem öffentlichen Bus (Linie 15, blaue Linie) zunächst vom Flughafen zur Green Line Bus Station und von dort mit der Linie A7 nach Agios Georgios Pagi (Fahrplan Green Bus). Klimabewusst reisen: Fliegen Sie atmosfair!Gerne sind wir Ihnen bei der Planung der Anreise behilflich. Weitere Informationen lesen Sie bitte unter Anreise.

Unser Team

Elisabeth Radulowiz
"Mein Name ist Elli, und als Büro- und Teamleitung im Honigtal freue ich mich darauf, euch im schönen Honigtal auf Korfu begrüßen zu dürfen. Mit meiner langjährigen Erfahrung im Office Management, der Führung eines eigenen Unternehmens und einem abgeschlossenen Tourismusstudium bringe ich nicht nur meine fachliche Expertise, sondern auch meine Liebe zum Reisen und meine Überzeugung für umweltbewusstes Handeln mit. Neben meiner beruflichen Leidenschaft erfüllen mich meine Hobbies, wie etwa Windsurfen, Fotografie, Bücher, Pilates und das Schreiben von Kurzgeschichten. Nach einem erfüllenden Praktikum im Sommer 2021 freue ich mich auf eine weitere aufregende Saison, in der ich gemeinsam mit meinem Team unvergessliche Erfahrungen für euch und auch uns schaffen werde."

Claudia BalzerClaudia ist die Büroleitung hier im Honigtal und bringt viele Jahre Erfahrung in der Tourismusbranche mit. Ihre Reise führte sie über die Weltmeere und in verschiedene Länder, wo sie in der Clubhotellerie tätig war. Dort kümmerte sie sich um das Management von Fitness- sowie Body & Mind-Programmen und begleitete Gäste auf Wanderungen, um ihnen unvergessliche Erlebnisse in der Natur zu ermöglichen. Claudia hat eine große Leidenschaft für die Natur und alles, was im und auf dem Meer stattfindet. Ihr Motto „In der Ruhe liegt die Kraft“ spiegelt sich in ihrer einfühlsamen Art wider, die es ihr ermöglicht, auf die Bedürfnisse der Gäste einzugehen und ihnen einen angenehmen Aufenthalt zu bereiten. Es liegt ihr sehr am Herzen, dass sich alle bei uns wohlfühlen und die Schönheit der Umgebung in vollen Zügen genießen können.

Daniela TrampeIch bin Dani, Yogalehrerin für Kinder & Erwachsene und arbeite seit 2022 im Honigtal für ReNatour. Ich freue mich sehr, deinen Aufenthalt im Honigtal mit Yogastunden für den entspannten Start in den Tag zu begleiten. Auch lade ich dich ein, gemeinsam mit deinem Kind oder Kindern, in der Eltern - Kind Yogastunde, Freude, Spaß & Herzöffnung zu erleben. Desweiteren biete ich verschiedene Massagen, Klang - Fantasiereisen und Mantra Singen an, um deinen Urlaub mit Wohlbefinden & Harmonie abzurunden :)Ich freue mich auf eine schöne Zeit mit Dir und Deiner Familie im Honigtal!

Laila RammeIch bin Laila, 21 Jahre alt, und arbeite seit meinem Abitur mit viel Freude in verschiedenen Bereichen mit Kindern. Besonders liebe ich es, draußen in der Natur zu sein – zu basteln, zu entdecken und gemeinsam kreativ zu werden. Nachhaltigkeit und ein achtsamer Umgang mit unserer Umwelt sind mir dabei besonders wichtig.Letztes Jahr habe ich für knapp drei Monate ein Praktikum auf Korfu gemacht, wo ich viele wertvolle Erfahrungen sammeln konnte. Dieses Jahr gestalte ich das Kinderprogramm für die älteren Kinder - mit spannenden, naturverbundenen Aktivitäten. Ich freue mich schon sehr auf die gemeinsame Zeit!

Erja Johanna IngwersenErja hat den Kindergarten im hohen, kalten Norden Deutschlands für einige Zeit mit dem warmen, sonnigen Norden auf Korfu getauscht. Am wohlsten fühlt sich die 25-jährige nämlich draußen in der Natur, am liebsten, wenn die Sonne scheint. Nicht nur Yoga und Kochen gehören zu den Tätigkeiten, die sie liebt, sondern auch die Arbeit mit Kindern. Hier kann sie ihrer Kreativität freien Lauf lassen. Erja freut sich, zum zweiten Mal im Honigtal das Kinderprogramm für die kleinen Gäste leiten zu dürfen.

Familie SynadinosIskra und Kostas sind das Herzstück unserer Anlage. Mit ihrer griechisch- bulgarischen Großfamilie führen sie das Restaurant und begeistern die Gäste seit vielen Jahren mit ihrer korfiotischen Küche. Mehr zu Iskra und Kostas im Blog

Xhevit DaciXhevit kommt aus dem Norden Albaniens. Er sorgt dafür, dass es im riesigen Garten grünt und blüht, hilft Kostas im Gemüsegarten und kümmert sich um die Tiere. Mit seinem freundlichen Wesen ist er bei Gästen und Kindern sehr beliebt und die Verständigung mit Händen und Füßen klappt erstaunlich gut.

Aias VaragoulisIm Honigtal auf Korfu und in der Villa KaliMeera ist Aias der Koordinator und Brückenbauer für unsere Teams. In deutsch-griechischer Familie auf Korfu aufgewachsen, kehrte er nach seinen Studienabschlüssen in Deutschland zu seinen Wurzeln zurück, um unseren Gästen die Schönheit seiner Heimat zugänglich zu machen und sie an seinem inneren Feuer für die Einzigartigkeit der geschichtsträchtigen Inselkultur teilhaben zu lassen. Zusammen mit den ReNatour- Teams sorgt er für unvergessliche Augenblicke während Ihres Aufenthalts. Interview mit Aias

Haustiere

Das Mitbringen von Haustieren ist nicht möglich.

Klima

Die Insel Korfu weist ein mildes, mediterranes Klima mit warmen, vergleichsweise trockenen Sommermonaten und milden, feuchteren Wintern auf. In der Zeit von Oktober - April fallen 85 % des Jahresniederschlages, wodurch es von Mai bis September nur noch selten regnet. Aber selbst in den heißesten Monaten Juli und August bleibt die Insel, dank ihres besonderen Klimas, immer noch grün und die allgegenwärtigen Olivenbäume unterstützen diesen Eindruck. Die klassische Reisezeit für die Insel Korfu ist von Mai bis Oktober. Anfang Mai kann das Meerwasser noch zu kühl zum Baden sein, dafür entzückt die grüne Insel mit ihrer Farben- und Blütenpracht. Bis in den Herbst lockt das Mittelmeer mit angenehmen Badetemperaturen, im Oktober ist das Wasser immerhin noch 21 Grad warm.

Weitere Information zu dieser Reise finden Sie online unter www.renatour.de/honigtal-korfu